

BARCLAYS PROPERTIES

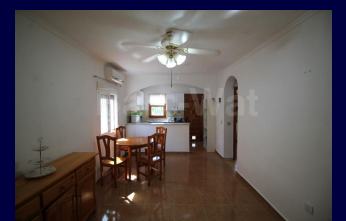

MODEL	ALEMANIA
M ² HOUSE	63M²
PLOT	207M²

REFERENCE	4319
PRICE	90.000€



GLAZED PORCH	(6.24m x 2.61m)
LIVING ROOM	(5.15m x 2.97m)
KITCHEN	(1.59m x 2.97m)
BEDROOM	(2.97m x 3.07m)
BEDROOM	(2.19m x 3.07m)
BATHROOM	(2.01m x 1.54m)

What you should know:

- Energy rating: In Process
- Distance to beach: 5km
- Distance to amenities: 500m
- Distance to airport: 25km
- Distance to golf: 14km
- Orientation: East
- Air conditioning
- Off road parking with car port
- Refurbished bathroom



PORCHE ACRISTALADO	(6.24m x 2.61m)
SALÓN	(5.15m x 2.97m)
COCINA	(1.59m x 2.97m)
DORMITORIO	(2.97m x 3.07m)
DORMITORIO	(2.19m x 3.07m)
BAÑO	(2.01m x 1.54m)

Lo que deberias saber:

- Certificado energético: En curso
- Distancia a la playa: 5km
- Distancia a los servicios: 500m
- Distancia al aeropuerto: 25km
- Distancia al campo de golf: 14km
- Orientación: Este
- Aire acondicionado
- Aparcamiento cubierto en el jardín
- Baño renovado

- **Good condition**
- **Open Plan Kitchen**
- **Open plan dining area**
- **Paved & gravelled garden**
- **Flat plot**
- **Blinds**
- **Glazed porch**
- **Wall mounted radiators**
- **Sun Awning**
- **Outside storage**
- **Garden view**
- **Central location**
- **Exterior seating area**
- **Quiet yet close to amenities**

- **Buen estado**
- **Cocina americana**
- **Comedor abierto**
- **Jardin pavimentado y de gravilla**
- **Parcela lisa**
- **Persianas**
- **Porche acristalado**
- **Radiadores de pared**
- **Toldo**
- **Trastero exterior**
- **Vistas al jardín**
- **Zona céntrica**
- **Zona exterior de descanso**
- **Zona tranquila cerca de servicios**

96 679 78 85 | info@barclaysproperties.com | barclaysproperties.com